

4

2024

令和6年4月1日発行

おまぎじどうセンターだより

〒336-0923

さいたま市緑区大間木 472 Tel.048-711-4182

尾間木児童
センターHP

幼児事業 4月から一部の幼児事業をリニューアルしました。

申込み開始時間は、
10時からに変更
しました

事業名・対象	開催日時	内容	申込み日時
あかちゃんサロン 0歳児 ※各定員 10組	4月15日(月) 22日(月) 10:30~11:00	●ふれあいあそび ※15日(月)は助産師来館 育児についての相談ができます。	4月8日(月)~ 10:00~17:00 (15日<月>、22日<月>両日申込可)
よちよちひろば 1歳児	4月18日(木) 10:30~11:00	●ふれあいあそび	申込み・定員はございません。 お時間にお越しください。
フキタイム 19日(金)は誕生会! みんなで4月生まれの お友だちのお祝いをします	4月12日(金) 19日(金) 26日(金) 11:00~11:15 (※19日のみ 11:00~11:20)	●体操・手遊び・絵本や紙芝 居の読み聞かせなど ●誕生会は、 読み聞かせ・手形とり・身長・ 体重測定・誕生カード配布	フキタイムの申込みは、 不要です。 4月生まれの方は 随時申込みを受け付けています。
おおきくなったかな	4月19日(金) 誕生会終了後より どなたでも測定できます	●身長・体重測定	※「ちびっこひろば」は フキタイムへ移行しました。 ご不明点などございましたら お気軽に職員へお声がけ ください。

おまぎこうみんかん おまぎじどう きょうさいじぎょう
尾間木公民館・尾間木児童センター共催事業

ひだまり文庫による「読み聴かせ」

日時:4月27日(土)◆開催日は原則毎月第4土曜日

①10:00~10:30

②10:45~11:15 2部制で行います。

※①と②は、内容が違います。両方に参加可能です。

対象:小学生・乳幼児と保護者

申込み:不要です。

場所:尾間木公民館3階コミュニティルーム

問合せ:尾間木公民館 TEL048-873-4993

おもちゃの病院

家に壊れたおもちゃは、ありませんか?おもちゃの
ドクターが修理をしてくれます。

●日時 4月21日(日) ●費用 修理代は、無料です。

●時間 10:00~12:00

●会場 尾間木公民館3階コミュニティルーム

●申込み 不要です。直接会場にお越しください。

しょうがくせいじぎょう
小学生事業①

○日時 4月20日(土)

14:00~15:00

○対象 新小学1年生

○申込み 4月13日(土)~(10:00~17:00)

問い合わせ Tel.048-711-4182

しんいちねんせい
新1年生あつまれ!

たの 楽しくゲームして、みんなで遊んじゃおう!!

- ・リバーシ ・かねもちジャンケン
- ・つみつみゲームなどをやります!

お手伝いをして
くれる2年生以上の
お友だち大募集!

しょうがくせいじぎょう
小学生事業②

こうさく
工作タイム

スライムづくり

どちらかの
さんか
参加でおね
がいます

日 時 4月5日(金)・6日(土)

14:00~15:00

対 象 小学生 申し込みは、不要です。

ちゅうこうせい
中高生パフォーマンスフェスタの様子



いわたつきまきみかひぐち
岩槻駅東口コミュニティセンターで3/2(土)と3/3(日)に
開催した『中高生パフォーマンスフェスタ』の作品展示風景です。
出展へのご協力ありがとうございました。

中高生のみなさんへ



児童センターには
『中高生勉強応援ルーム』があり
ます。
テスト勉強や受験勉強に利用し
てください。遊戯室で運動をし
たり、受付でボードゲームなど
を借りて遊ぶ
こともでき
ます。



きいてほしいこと箱

みなさんのなかで
「こまっていること」や
「だれかにきいてほしいこと」などは
ありませんか? 『相談カード』に書い
て『きいてほしいこと箱』にいれてく
ださい。いつでも待っています。
一緒に考えましょう。

まいしゅうすいようび
**毎週水曜日はボール
フェールもやってるよ!**

まいしゅうにちようび たっきゅう
**毎週日曜日は、卓球
タイムもやってるよ!**

ゆうぎしつりよう
遊戯室利用タイムスケジュール

9:00~13:00

にゅうようじせんよう
乳幼児専用タイム

コンビカーやすべり台・ボール
などであそべます。

13:20~17:00

しょうがくせいじぎょう
小学生以上タイム

ボール・バドミントン・縄跳び
などであそべます。

17:00~18:00

ちゅうこうせい
中高生タイム

ボール・卓球・バドミントン
などであそべます。

おまぎじどう りようあんない
尾間木児童センターの利用案内 ※裏面もご参照ください。

● **利用できる方** 18歳未満の児童とその保護者
(幼児は保護者同伴でご利用ください。)

● **利用料金** 無料

● **利用時間** 9:00~18:00

● **休館日** 4月29日(月) 昭和の日・4月30日(火) 館内清掃

《お知らせ》 状況により、利用方法や事業は変更または中止となる場合があります。
ご理解ご協力をお願いいたします。
《おねがい》 駐車場には限りがあります。路上駐車をしての利用はご遠慮ください。
公共交通機関、自転車等での来館のご協力をお願いいたします。
お子さまの安全のため、小学生のみでの利用は17:30までとさせていただきます。
建物内では、ゲーム機・カードゲームなどの使用は出来ません。
また、来館者の所在確認などのお問合せには原則お答えできませんのでご了承ください。

案内図



さいたま市立児童センター



中学生 高校生

のみなさんへ

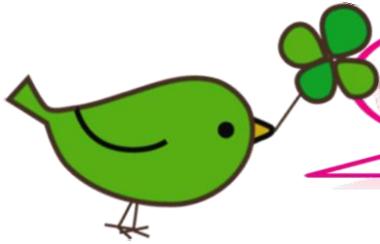

こんにちは！尾間木児童センターです。
児童センターでは、卓球したり、勉強したり、
自由に過ごすことができます！
みなさんの来館をお待ちしています！

4月のお休みは
29日（月）・30日（火）

●開館時間…9:00～18:00

●休館日…祝日（こどもの日・敬老の日・文化の日を除く）、年末年始



さいのたまちゃん

中高生勉強応援ルーム

テスト勉強や受験勉強にどうぞ。



利用時間…9:00～18:00



中高生専用の
部屋なので集中して
勉強したい時にぴったり。
みなさんぜひ利用して
みてくださいね。

きてほしいこと箱

誰かにきいて
ほしいこと
困りごとなどは
ありませんか。



館内や
中高生勉強応援ルーム
に設置してある相談カードに
思いを書いて「きてほしいこ
と箱」に入れてください。
お返事します。



遊戯室の利用について

毎日 17:00～18:00 は
中高生専用の時間となっています。



卓球、バドミントン、
ボールなどであそべます。
身体を動かしてリフレッシュ
してくださいね！



さいたま市立尾間木児童センター

〒336-0923

さいたま市緑区大間木 472

TEL 048-711-4182 / FAX 048-711-4183

<https://www.saicity-j.or.jp/facility/j-omagi/>



check ホームページ
QRコード



さいたま市立
児童センター
「X」QRコード

