

案内図

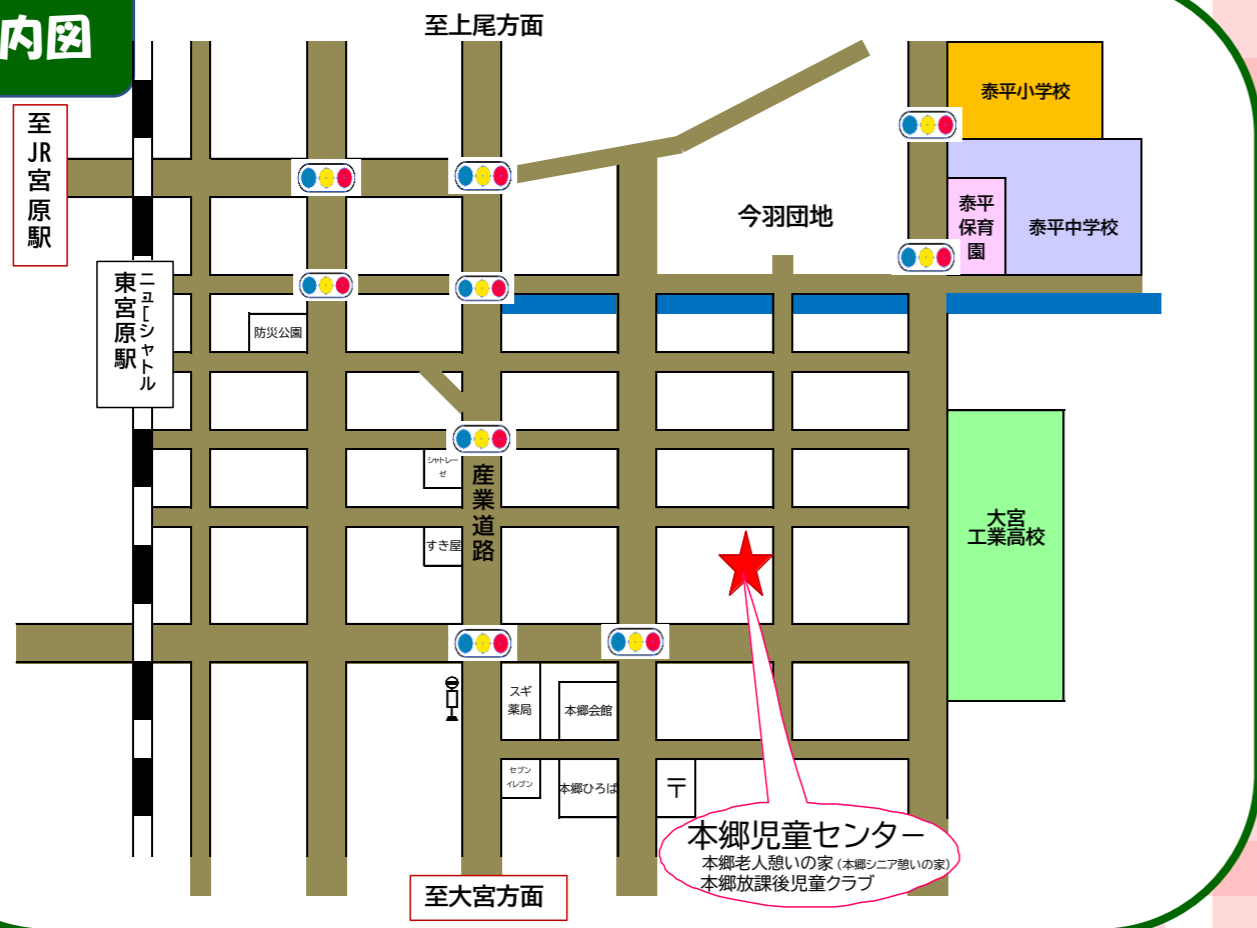

午前9時～午後6時まで
ご利用は無料です!

さいたま市立 本郷児童センター



さいたま市社会福祉事業団
公式キャラクター
サイのタマちゃん

アクセス

- ・ニューシャトル東宮原駅 下車徒歩 13分
- ・東武バス(大47) 大宮駅東口発 第二住宅入口行き
「淡島神社入口」下車 徒歩5分

休館日

- ★年末年始・祝休日(こどもの日、敬老の日、文化の日を除く)
- ★土曜日、日曜日は開館しています。
- ★その他、施設の整備や選挙会場使用などで、やむを得ず臨時に休館することがあります。



さいたま市立本郷児童センター

〒331-0802

さいたま市北区本郷町 1065-3

電話 048-664-7551

FAX 048-664-7551

<https://www.saicity-j.or.jp/facility/j-hongou/>

施設 HP



社会福祉法人
さいたま市社会福祉事業団

あなたの笑顔、みんなのしあわせ

ようこそ

本郷児童センターへ



サイのタマちゃん



受付でおもちゃをかりてあそべる部屋です。

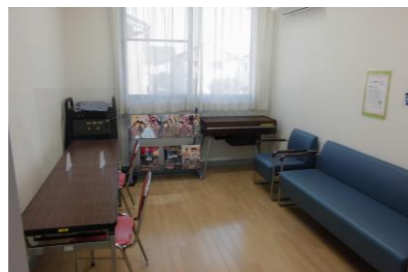

中高生専用の部屋です。

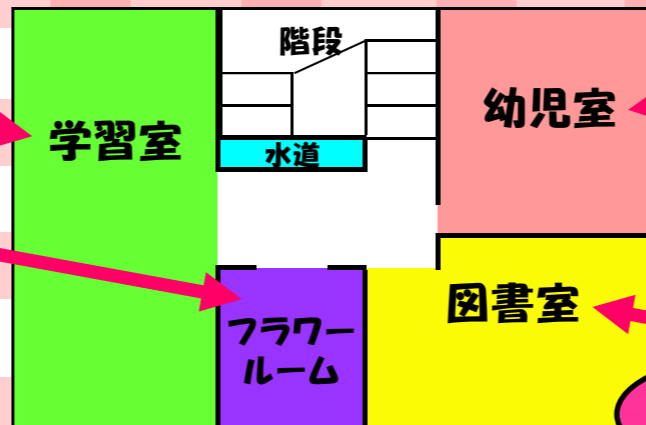

2階



幼児専用のおもちゃがあります。



絵本・児童書・マンガがあります。

午前はおもちゃであそべます。

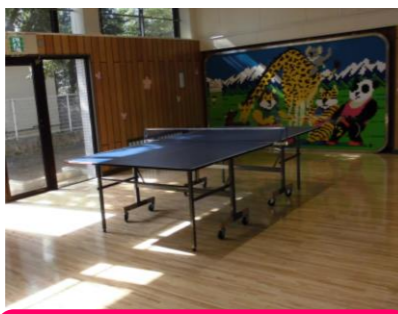

午後は小学生以上の時間で卓球もできます。

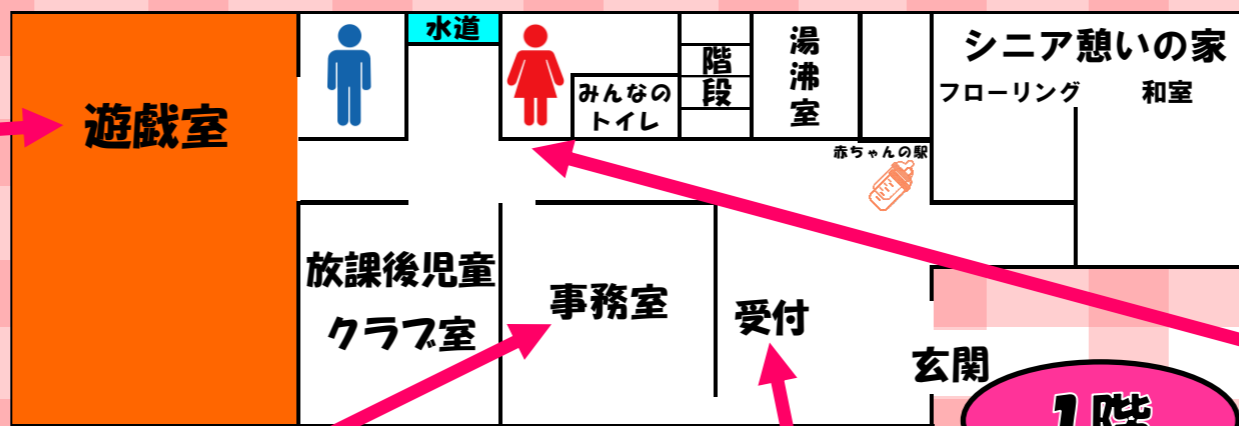

1階

おもちゃの貸し出しやわからないことはこちらまで。

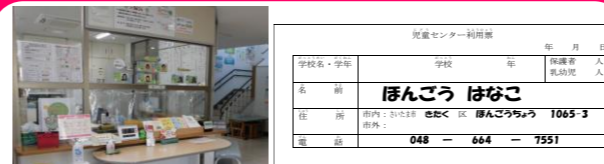

受付で1日1枚利用票を書きます。

男子トイレ3つ。個室1つ



女子トイレ個室3つ



みんなのトイレ

トイレの個室は全て洋式です。

基本理念

すべての子ども、子育て家庭が地域の中で笑顔でつながる児童センターを目指します。

基本目標

- I 遊び及び生活を通じた子ども・若者の発達の増進を支援します。
- II 子育て家庭への支援を充実させ、提供します。
- III サードプレイスとして子どもの安定した日常生活を支援します。
- IV 困難を抱える子ども、若者の支援を行います。
- V 地域の健全育成における拠点機能の充実を図ります。

児童センターは、0歳から18歳未満の児童および保護者の方にご利用いただけます！

子どもたちは、遊具で遊んだり本を読んだりおしゃべりをしたり、思い思いに過ごすことができます。

また、児童厚生員が配置されており、子どもたちに遊びを通してその成長を支え、年齢に関係なく友だちとのふれあいを促進し、助け合う心や工夫する力を育てます。

子ども相談窓口



なんだかつらい...
きもちがもやもやする...
そんなきもちをはなしてみませんか？