

5月号



さいたま市立仲本児童センター
さいたま市浦和区東仲町28番地15号
電話048-762-8405

<https://saicity-j.securesite.jp>

発行：令和4年5月1日

新型コロナウイルス感染拡大防止のため、換気や三密対策、消毒などを徹底し、予約制でのご利用となります。

※感染状況により、利用方法が変更になる場合があります。



1. 利用時間

① 9:00～13:00 ② 14:00～18:00

(小学生のみは 17:30 まで)

※①または②のいずれかの時間帯1回のご利用をお願いします。

2. 利用予約 (電話または来館)

利用日の1週間前から事前予約ができます。

お友達の予約はできません。

定員を満たした場合は、利用をお断りさせていただきます。

3. お問い合わせ

咳、のどの痛み、発熱等の諸症状がある時は、ご利用をお断りさせていただきます。

3歳以上からマスクの着用をお願いします(可能な範囲で)。

冷水機のご利用はできませんので、各自でお飲み物をご持参ください。

ワクチン接種後もマスクの着用をお願いします。

体温を測ってから遊びに来てください。

入館・退館時に、受付でお名前をお知らせください。

4. 利用登録について

利用票の記入が簡単になります。

登録期間は4月1日～3月31日までの1年間です。ご希望の方は職員までお声がけください。

● 休館日のお知らせ ●

3日(火) 憲法記念日

4日(水) みどりの日

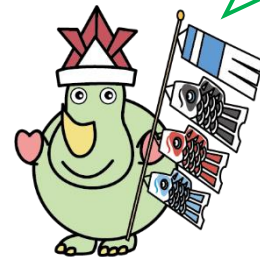

★館内では、スマートフォン操作などは控えていただき、お子様から目を離さないようにお願いします。また、館内での写真撮影もご遠慮いただいております。



ぎょう じ 予 定

かんせんじょうきょう までい
感染状況により、予定が
へんこう ばあい
変更になる場合があります。

ハイハイサロン【0歳児】

9日(月) 11:00~11:30

「自己紹介」

23日(月) 11:00~11:30

「ふれあいあそび」

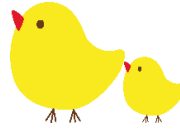

土日フキタイム【未就学児】

14日(土) 11:00~11:30

「フプレゼント工作」

29日(日) 11:00~11:30

「食育工作」

わいわいタイム【1歳以上の未就園児】

19日(木) 11:00~11:30

「フプレゼント工作」

26日(木) 11:00~11:30

「食育工作」

○各行事のお申し込みについて○

先着順7組までとなります。

実施日の1週間前からお申込できます。
お申込みは、電話または来館で受け付けます。
初日以降も、受付時間は10時からです。

フキタイム 【未就園児対象】

手遊び・ふれあい遊び・紙芝居など
実施するときに、館内でお知らせします。

5月17日(火)の午前中は、
申込制「子育て応援サロン」
があるため、遊戯室の
使用ができません。



今月お誕生日のおともだちへ 【未就園児】

手作りのお誕生日カードをフプレゼント！
手形もとれるし、身長・体重もはかれます！



たっきゅう しょうがく ねんせいじょう 卓球タイム【小学3年生以上】

まいしゅう ぶんこうたい
毎週(日)午後2:30~4:30(15分交代)

とうじつ
当日センターに来てから受け付けます。

もちもの
持ち物: タオル・飲み物

※ダブルスはできません。



じどう 児童センターフェスタ 2022

み ひろ みらい ゆめ
~見つけたよ 広がる未来と つかむ夢~

4月22日(金)~5月11日(水)

みんながつくったこいのほいを館内に飾ります。

こいのほいにメッセージ(しょうらいのゆめ、きぼう、
ホカホカ言葉、今言いたいことなど)を自由に
かいてね。

フェスタ中の工作もありますよ~

職員に声をかけてください!



しょうがくせいこうさく 小学生工作「メッセージカード」

5月1日(日)~5月31日(火)

たいせつ ひと かんしゃのきもち
大切な人に感謝の気持ちをつたえよう!

しょうくいん こえ
職員に声をかけてね!

もちもの
持ち物: 持ち帰り用袋 ※一人1回

